Optimierungskonzept
Radweg Markgröningen–Asperg

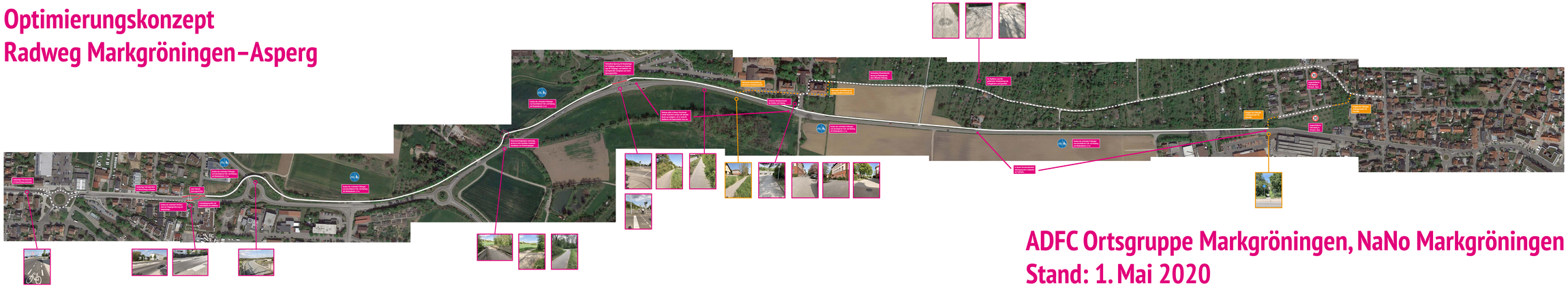

ADFC Ortsgruppe Markgröningen, NaNo Markgröningen
Stand: 1. Mai 2020